



OY



Die schon 1942 - 44 eingeführten Postgebietsleitzahlen 13 b für Südbayern wurden nach 1948 wieder verwendet. Neue Stempel wurden wohl aus Kostengründen nicht an alle PÄ geliefert. Oy erhielt nur neue Einschreibezettel mit der **Leitzahl 13b**.

Paketkarte für Selbstbücher von Oy nach **Jungholz** vom 4. 1. 55: Ins Ausland war keine "Notopfer Berlin - Marke" vorgeschrieben. Da Jungholz aber **Zollausschlussgebiet** mit Sonderstatus war musste hier die Zwangszuschlagmarke verwendet werden. →

050 Oy K 2608 karte
obenauf ein Doppel der Aufschrift legen

Absender: Strickwarenfabrik
M. KÖSSINGER
BAD OY (bayer. Allgäu)

Besondere Vermerke des Absenders (s. Rückseite):
 unfrei

Freigebühr (Pf.) An
 Pa. Hans H e t t

Postgewicht (kg)
 272

() in Jungholz 1/Tirol
 über Wertach

NOTOPFER 2 BERLIN
oben der Handlung



Bad Oy im Allgäu, 1000 m Diakonissenheim mit Alpspitze



Am 1. 4. 1956 endete die Verwendungspflicht für die Notopfermarke. Die Karte vom 28. 4. 57 ist der späteste Beleg für den Stp. Nr. 7 in Oy.

Postgeschichte des Allgäus: Gemeinde Oy-Mittelberg



OY

Ende der 1950er-Jahre erhielt Oy wieder einen neuen Ortsstempel. Dieser **Stempel Nr. 8** ist ein Zweikreis-Stegstempel mit vorangestellter **Postgebietsleitzahl (13 b)**, Typ 48 a. Der Stempel ist belegt von 8 / 59 bis 2 / 62.

Er ist vor allem auf Fotokarten von Urlaubern -sowohl 'Sommerfrischlern': 24. 8. 1959: '4-wöchiger Urlaub' -, wie auch Winterurlaubern: 13. 11. 1961 und 22. 2. 1962: 'viel Schnee' zu finden.

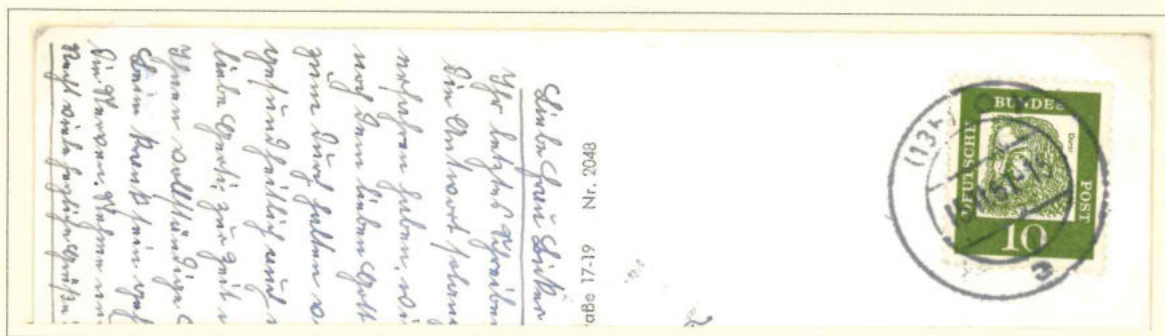
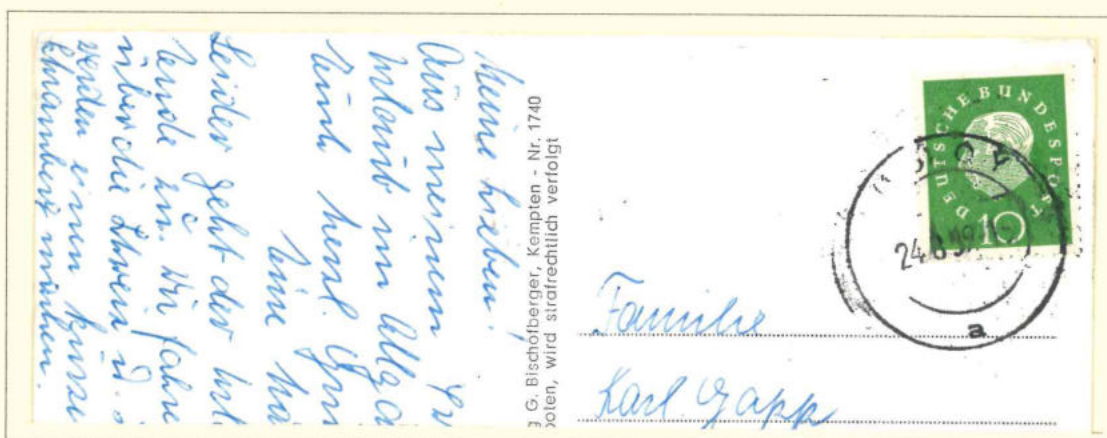

Postgeschichte des Allgäus: Gemeinde Oy-Mittelberg



OY



Der **Stp. Nr. 8 mit der (13 b)** war nur kurz im Einsatz, da wurde in der BRD ein neues System von 1 - 4- stelligen Postleitzahlen erarbeitet, das für die maschinelle Bearbeitung geeignet war. Schon im offiziellen Postleitzahlenbuch von 1961 steht: **8961 Oy**.

Da es aber längere Zeit dauerte, bis auch neue Stempel mit der Postleitzahl für alle PÄ hergestellt waren, behalf man sich damit, dass man aus den vorhandenen Stempeln die Gebietsleitzahl herausfräste, in Oy die (13 b).

In diesem provisorischen neuen (alten) aptierten **Stempel Nr. 9, Typ 49 a**, ist durch die **fehlende (13 b)** der Ortsname Oy nicht mehr symmetrisch. Der Stempel war etwa ein Jahr in Gebrauch und ist in der Sammlung belegt von 9 / 62 bis 9 / 63.

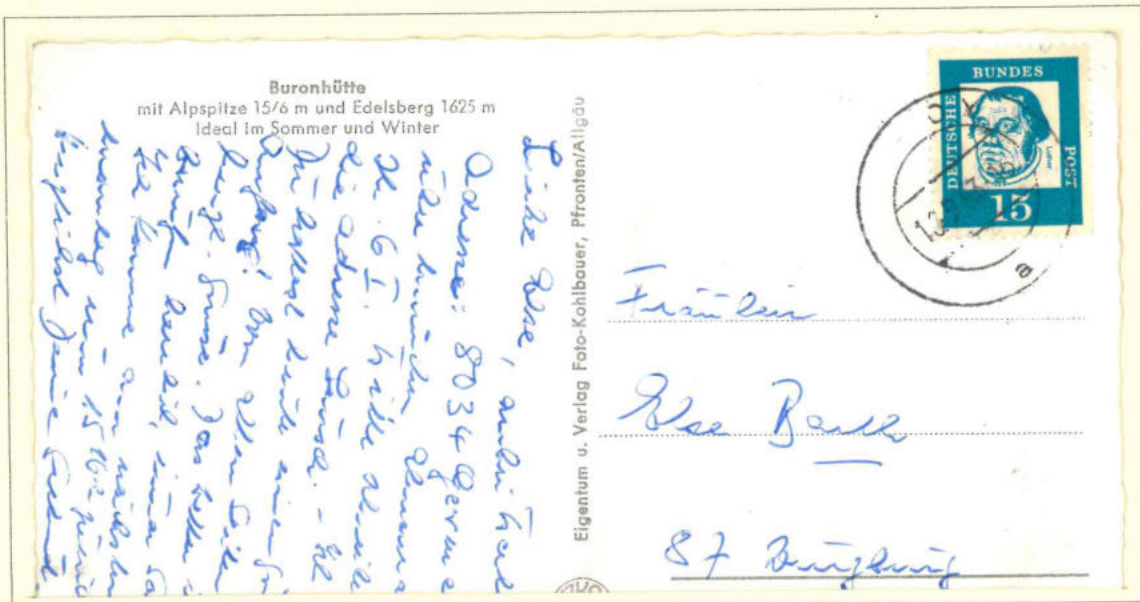
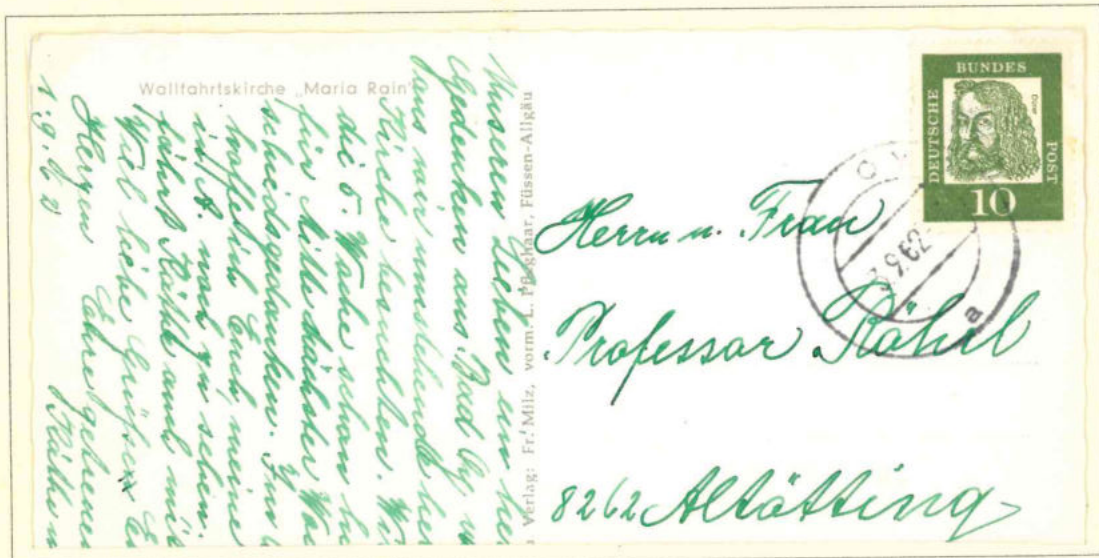

Postgeschichte des Allgäus: Gemeinde Oy-Mittelberg



OY



Im Herbst 1963 erhielt auch Oy einen Poststempel mit der neuen Postleitzahl **8961 Oy**. Dieser **Stempel Nr. 10 von Oy** ist ein sog. Kreisstempel mit Stegsegment oben, Typ 80 a. Er ist in der Sammlung belegt von 11 / 63 bis 7 / 1979. Am Schalter in Oy waren mindestens zwei Handstempel vorhanden mit den Kennbuchstaben -a- und -b- im oberen Segment.

Stempel Nr. 10: 8961 Oy auf Werbeumschlag der Gemeinde Mittelberg vom 22. 11. 63

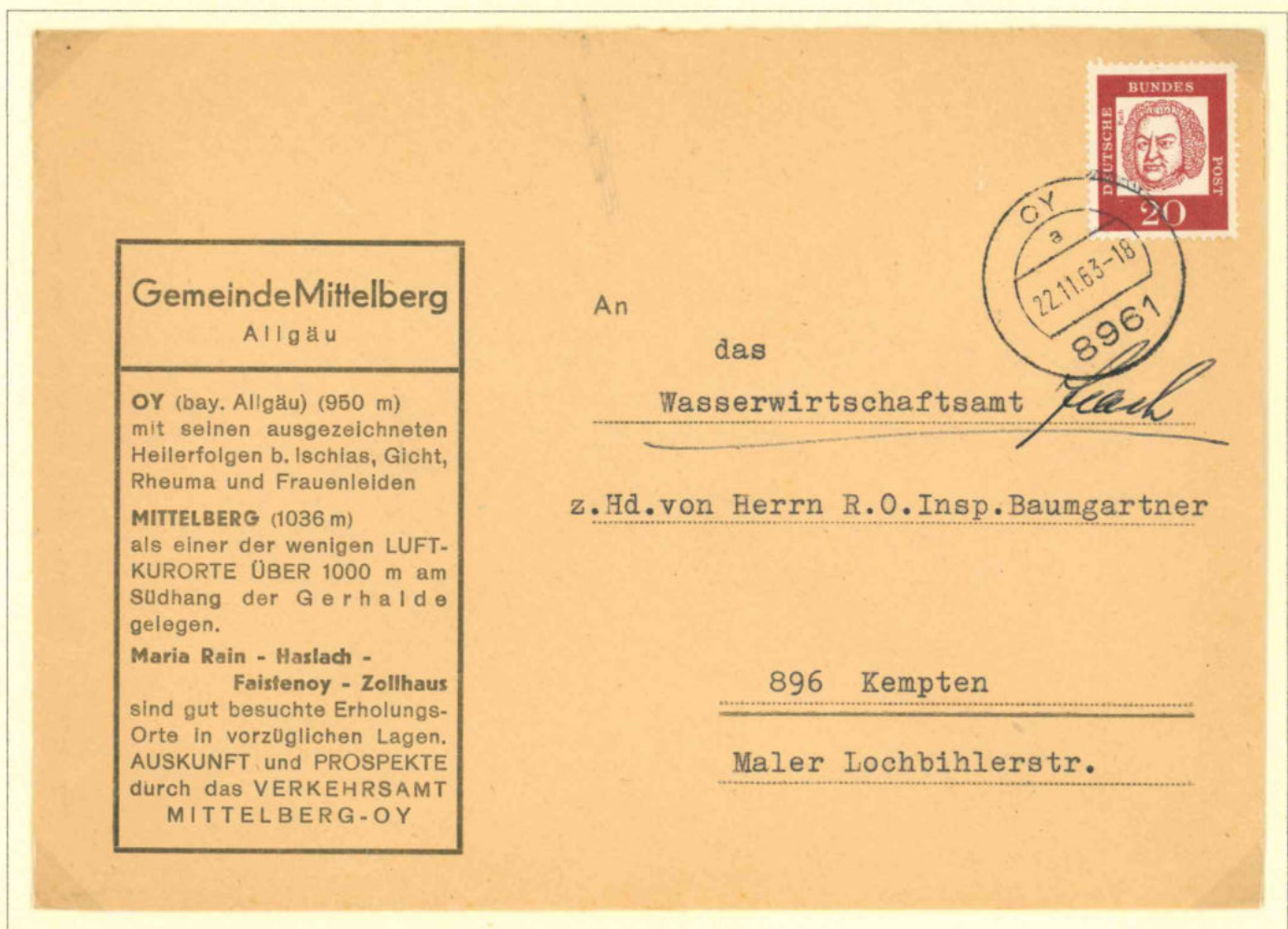

Stempel Nr. 10 8961 Oy mit Kennbuchstabe -a-

Es wurden nacheinander zwei unterschiedliche Einschreibezettel verwendet.

Postgeschichte des Allgäus: Gemeinde Oy-Mittelberg



OY

Belege mit dem Stempel Nr. 10: 9. 1. 64 - 12. 12. 74 (R-Brief) - 15. 12. 77



Postgeschichte des Allgäus: Gemeinde Oy-Mittelberg



OY

Aus den Jahren 1966 - 76 liegen Belege mit einem neuen Sonderstempel vor. In diesem **dritten Sonderstempel** (Bochmann Nr. 3) wird Oy als **Kneippkurort** präsentiert. Mit der Werbung "Radium Bad Oy" ist es längst vorbei.



Adolf Stach
8961 Oy
Maria-Rainer-Str. 5

An die
Stadt- u. Kreissparkasse
Kempten
Postfach 2440
8960 Kempten

Postgeschichte des Allgäus: Gemeinde Oy-Mittelberg



OY

Ab **1. Januar 1980** benannte sich die bisherige Gemeinde Mittelberg um in **Oy -Mittelberg**. Die Poststempel wurden vorerst noch nicht geändert, denn aus postinternen Gründen sollte Oy- Mittelberg nun auch eine andere Postleitzahl erhalten.

bisheriger **Stempel Nr. 10** (Typ 50 a) →



Jetzt lautete die richtige postalische Adresse für Oy **nicht mehr 8961 Oy sondern 8967 Oy-Mittelberg 1.**

Die neuen Poststempel trafen erst nach und nach ein. In der Sammlung sind sie belegt von 1983 bis 1993.

neuer **Stempel Nr. 11** (Typ 51 a) →



Diese Maßnahme der Post führte überall zu heftigen Protesten der Bevölkerung, vor allem in den Orten, die statt ihres Ortsnamens im Stempel nun den Namen der Gemeinde haben mussten, z.B. Haslach, Zollhaus oder Petersthal.



Karte und Briefstücke mit dem Stempel Nr. 11 und den Kennbuchstaben -a- und -b-.

Postgeschichte des Allgäus: Gemeinde Oy-Mittelberg



OY

Stempel Nr. 11 8967 Oy auf Einschreibebrief vom 26. 1. 84

Nach der Wiedervereinigung Deutschlands gab es in Ost und West zwei verschiedene Postleitzahl-Systeme. Manche Orte hatten die gleiche PLZ, z.B. 53 Bonn und 53 Weimar. Deshalb wurde für ganz Deutschland ein neues fünfstelliges PLZ-System erarbeitet. Am **30. Juni 1993** war der **letzte Tag** des alten vierstelligen Systems.

R-Brief vom 30. 6. 1993
Stempel Nr. 11



Postgeschichte des Allgäus: Gemeinde Oy-Mittelberg



OY

Oy-Mittelberg 1: Letztag : 30. 06. 1993 PLZ 8967 - Ersttag: 01.07 1993 PLZ 87466

Einlieferungsschein
Bitte Rückseite beachten!

Gegenstand (Abkürzungen umseitig)
EGf

Wertangabe DM	Nachnahme DM	Pf

Empfänger
Rainer Blum

Postleitzahl, Bestimmungsort, ggf. Zustellpostamt
8961 Wildpolding

Postvermerk

Gewicht (bei Wertbriefen) g	Einlieferungs- Nr.
	575

912 091 000-8 3.92-87654321

Einlieferungsschein
Bitte Rückseite beachten!

Gegenstand (Abkürzungen umseitig)
EGf

Wertangabe DM	Nachnahme DM	Pf

Empfänger
Friedrich Müller

Postleitzahl, Bestimmungsort, ggf. Zustellpostamt
87439 Kempten

Postvermerk

Gewicht (bei Wertbriefen) g	Einlieferungs- Nr.
	589

912 091 000-8 3.92-87654321

Herrn
Friedrich Müller
Chemnitzer Weg 1
87439 Kempten

Postgeschichte des Allgäus: Gemeinde Oy-Mittelberg



OY

Vom **Stempel Nr. 12** gab es zwei Handstempel mit den Kennbuchstaben -a- und -b-, (Typ 52 a).
87466 OY - MITTELBERG 1

Dieser Stempel war fünf Jahre lang bis zur Schließung des Postamtes 1998 in Gebrauch.



Beim Einschreibebrief vom 1. Juli 1993 verwendete der Schalterbeamte noch einen Einschreibezettel mit der alten Postleitzahl 8967. Nachdem die alten Einschreibezettel aufgebraucht waren, erhielt Oy auch neue R - Zettel mit der richtigen **Postleitzahl 87466**.



Stempel Nr. 12 und passender Einschreibezettel auf R-Brief vom 27. 12. 1996



OY

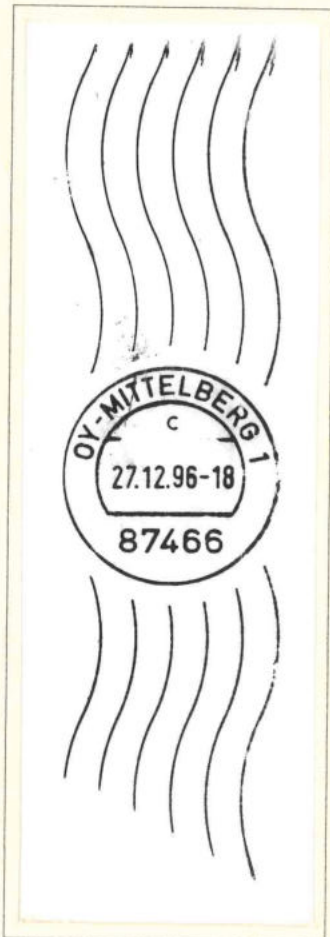

↑ Einschreiben (Recommandé) mit dem dazugehörigen R - Zettel , **Stempel Nr. 12** , Kennbuchstabe - **b** - vom 14. 10. 1961

← Stp. 12 mit Kennbuchstabe -c- ist ein sogenannter Rollstempel, der nur für Grobsendungen verwendet wird, bei denen der Handstempel schlecht abschlagbar ist. Da solche Umschläge meist zerrissen und vernichtet wurden ist dieser Stempel eine Rarität.

Auch während der Zeit von Stp. 10 und 11 gab es vermutlich solche Rollstempel in Oy. Belege liegen noch nicht vor.

Zwischen den beiden Bildern der Hauptstraße in Oy liegen annähernd 100 Jahre !





OY

Wann die Posthalterin, Frau Maria Rainer in den Ruhestand ging, geht aus den Postakten nicht hervor. Am Postamt in Oy waren in den letzten Jahren noch die Postbeamten Edmund Denk und Albert Settele tätig. Am **22. September 1998** wurde das amtliche Postamt in Oy **geschlossen**. Am nächsten Tag, dem **23.9. 98** wurde im Feneberg-Markt in der Hauptstraße 39 eine **Postagentur** (Filiale im Einzelhandel) **eröffnet**.

AZ Donn. 24. Sept. 1998

AG 23.9.98

Postagentur Oy erlebt großen Ansturm am Eröffnungstag

„Fliegender Wechsel“ der Poststellen in Oy-Mittelberg. Am Dienstag abend schloß die bisherige Filiale ihre Pforten, und gestern wurde die neue Post-Agentur im Feneberg-Markt an der Hauptstraße eröffnet. Feneberg-Mitarbeiterin Silvia Jonk (rechts) und Manfred Horak von der Deutschen Post AG (Mitte) freuten sich über den großen Ansturm am ersten Tag. „Verkaufsschlager“ waren vor allem Telefonkarten, auch zahlreiche Päckchen wurden abgegeben. Als großen Vorteil der neuen Poststelle nennt die Post die verlängerte Öffnungszeiten. War der bisherige Schalter 34 Stunden pro Woche besetzt, so können die Dienstleistungen der Post nun an 58 Stunden in Anspruch genommen werden. Alle wesentlichen Leistungen für private Kunden und kleinere Gewerbetreibende würden in der Agentur erbracht. Der Verkauf von Briefmarken, Telefonkarten, Postverpackungen gehöre ebenso dazu wie die Annahme von Briefen, Paketen, Infopost sowie Wert- und Einschreibesendungen. Auch Ein- und Auszahlungen von Postspargbuch oder Girokonto können in der Agentur erledigt werden. Die Öffnungszeiten der Postagentur: Montag bis Freitag durchgehend von 8.00 bis 18.30 Uhr, Samstag 7.30 bis 13 Uhr.

Foto: Ralf Lienert

Stp. Nr. 12
Oy-Mittelberg 1
verwendet vom
1. 7. 93 - 22. 9. 98

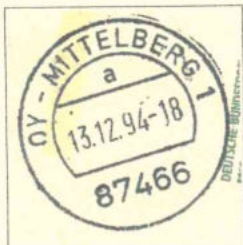

Stp. Nr. 13
Oy-Mittelberg - zz -
verwendet vom
23. 9.98 - heute
(Stand 8/2020)

Postgeschichte des Allgäus: Gemeinde Oy-Mittelberg



OY

Belege mit dem Stp. Nr. 13 der Postfiliale Feneberg in Oy: 2/99 - 12/05 - 3/20

Absender
Bredisen Arthur
Haage Str. 6

(Postfach oder Straße und Hausnummer)
87466 Oy

(Postleitzahl) (Ort)

4,50

60+50
 OY-MITTELBERG
 25-2-99-18
 87466

Postkarte
Kempten
Philateliste
Lieg mitre

(Postfach oder Straße und Hausnummer)
87437 Ke

(Postleitzahl) (Bestimmungsort)

OY-MITTELBERG
 25-2-99-18
 87466

Deutschland 3 Cent

OY-MITTELBERG
 21.03.20-20
 87466

OY-MITTELBERG
 21.03.20-20
 87466

DEUTSCHLAND 58+27
 Tag der Briefmarke
 177 Jahre Dampflokomotive Saxonia
 2013

OY-MITTELBERG
 21.03.20-20
 87466

Herrn
Max Sandl
Am Göhlenbach 65
87439 Kempten

listen e.V.



OY

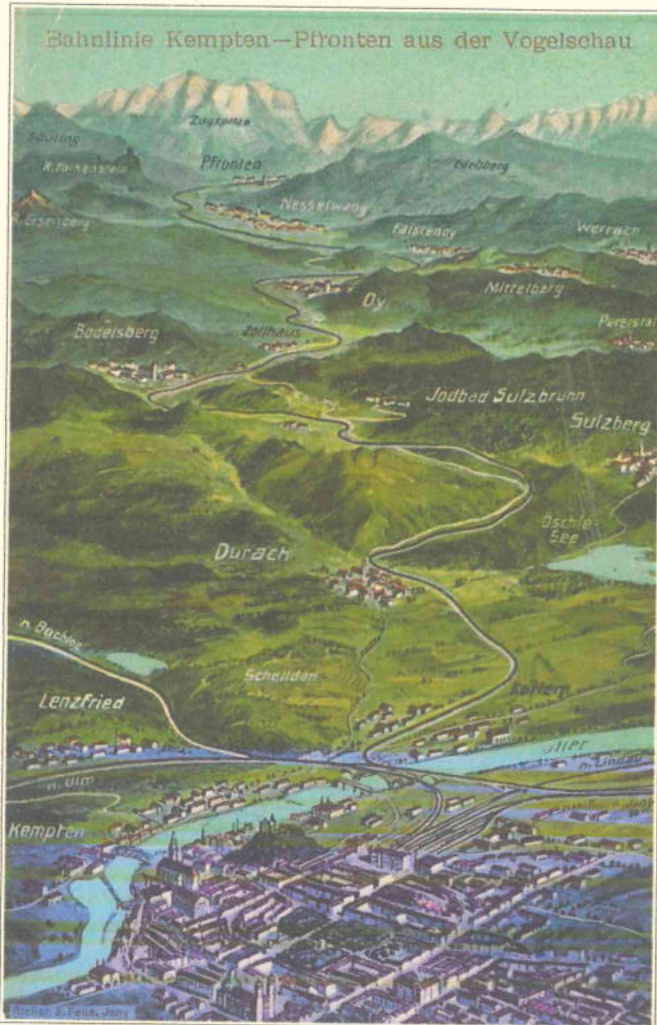

Bei der Bahnpost aufgegebene Belege

Die 1895 eröffnete Localbahn Kempten-Pfronten, die 1905 bis Reutte erweitert wurde hatte von Anfang an ein Abteil für die Bahnpost. An jeder der Haltestellen (Gde. Mittelberg: Zollhaus - Oy - Haslach - Maria Rain) konnte Post in beide Richtungen beim Bahnpostwagen eingeworfen werden. Sie wurde meist noch während der Fahrt bearbeitet und erhielt dann einen **Stempel der Bahnpost** dieser Strecke.

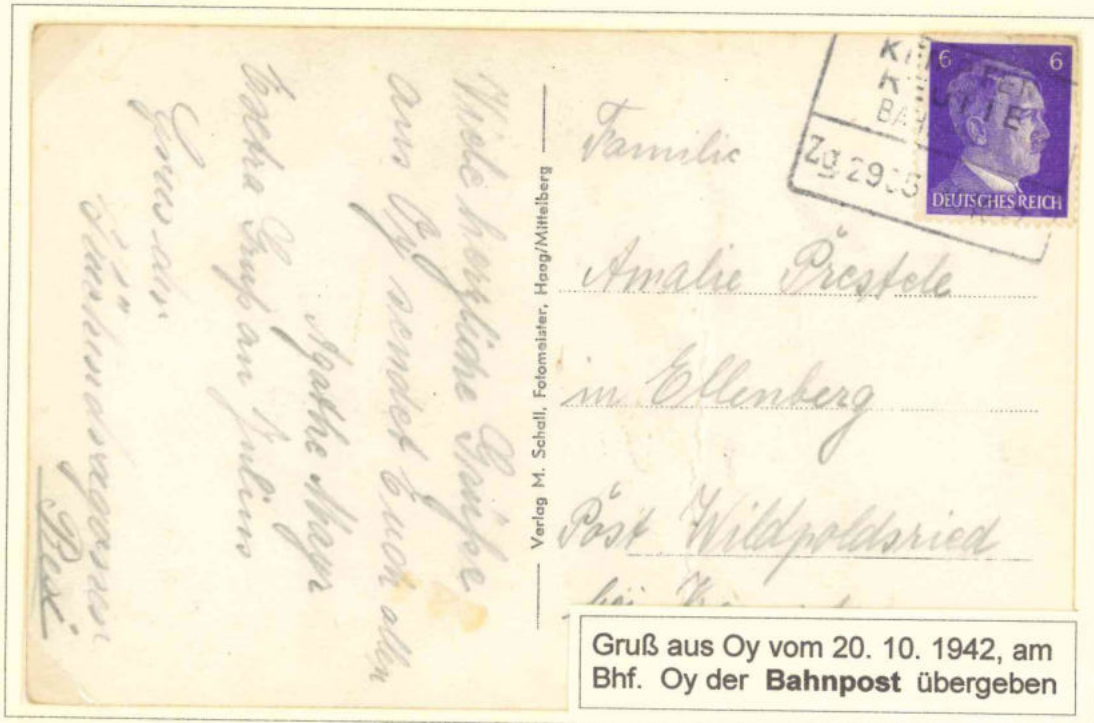
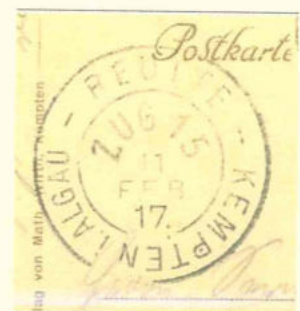

Gruß aus Oy vom 20. 10. 1942, am Bhf. Oy der **Bahnpost** übergeben

Postgeschichte des Allgäus: Gemeinde Oy-Mittelberg



OY

Freistempel der Gemeinde Oy - Mittelberg



1997



2001



2002



2004

Postgeschichte des Allgäus: Gemeinde Oy-Mittelberg



OY

Freistempel der Gemeinde Oy - Mittelberg



2005



Weihnachten 2005



Freistempel der Fa. Xaver Lipp, Oy 1994



Freistempel der RAIBA Oy-Mittelberg 1986

Postgeschichte des Allgäus: Gemeinde Oy-Mittelberg



OY

Ansichtskarten von Oy



Litho von Eugen Felle 1901



Lithokarte gelaufen 1903

Postgeschichte des Allgäus: Gemeinde Oy-Mittelberg



OY

Ansichtskarten von Oy



Radiumbad Oy 1917



Karte beschriftet 1922

Postgeschichte des Allgäus: Gemeinde Oy-Mittelberg



OY

Ansichtskarten von Oy



Verlag A. Tanner, Nesselwang , gelaufen 1926



Verlag Bischofberger, gelaufen 1936



OY

Ansichtskarten von Oy



Verlag M. Schall, Haag-Mittelberg, gel. 1943



Verlag Kohlbauer, Pfronten, gel. 1960



OY

Ansichtskarten von Oy

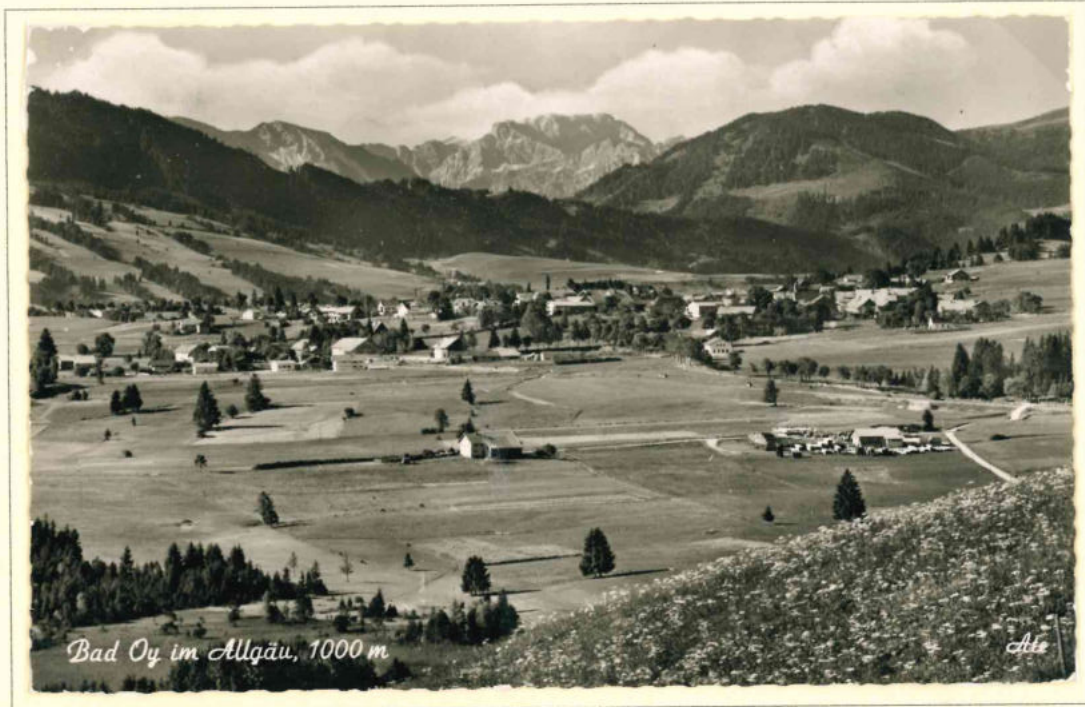

Verlag A. Tanner, gel. 1957 - Farbfoto 1963





OY

Ansichtskarten von Oy : Gasthöfe

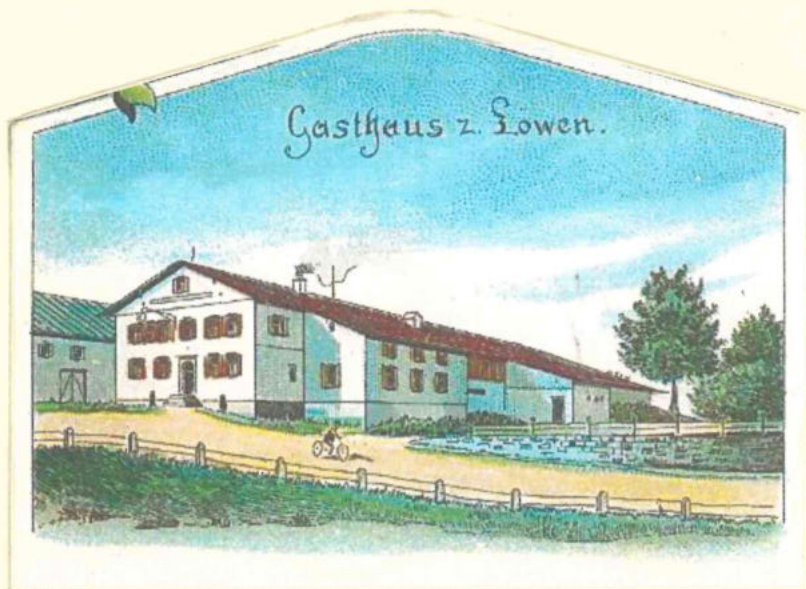

Ein markantes Gebäude in Oy war der **Gasthof zum Löwen** (Haus Nr. 13).

← Ausschnitt aus einer Karte von Eugen Felle 1901

1929 brannte der Gasthof ab. Der Neubau ist ein ganz herausragendes Werk des Architekten Andor Ákos (1893-1940), der für Kempten und das Allgäu auch städtebaulich prägend war. Der Gasthof zum Löwen wurde 2019 trotz vieler Gegenstimmen abgerissen.



Karte gelaufen 1944



OY

Fotokarten (Verlag A. Tanner) vom Kurhotel Löwen, gel. 1953 und 1954



Postgeschichte des Allgäus: Gemeinde Oy-Mittelberg



OY



Seit 2021 gibt die Post neue Briefmarken mit einem **Matrix-Code** heraus. Damit kann eine Sendung auch vom Kunden digital verfolgt werden. Außerdem soll eine Wiederverwendung schon einmal verklebter Briefmarken verhindert werden. Das Bild der Briefmarke als grafisches Kunstwerk leidet allerdings darunter.

Ab Februar 2021 stellte die Post auf **blaue Stempelfarbe** um, damit die Lesbarkeit des Matrix-Codes durch den schwarzen Stempel nicht beeinträchtigt wird.

Brief vom 02. 09. 2022 mit dem Stempel von Oy in blauer Farbe, aufgegeben in der Poststelle des neuen Feneberg-Marktes. →



Im Jahr 2022 wurde außer dem Feneberg-Markt und der neuen VR-Bank auch **das neue Rathaus** eröffnet. Mit dem gelungenen Bauwerk (fast 7 Mill. €) ist der vorangegangene Streit um den Abriss des alten ‚Löwen‘ weitgehend beendet.





OY

Ansichtskarten von Oy : Gasthöfe

links gegenüber vom 'Löwen' ist der Gasthof 'Zum Rössle', Besitzer Gött, Zimmermann

Karten von 1903 und 1942 (nach dem Umbau)



Postgeschichte des Allgäus: Gemeinde Oy-Mittelberg



OY

Ansichtskarten von Oy: Luftbildaufnahmen
ca. 1938 und ca. 1980 : Oy ist stark gewachsen

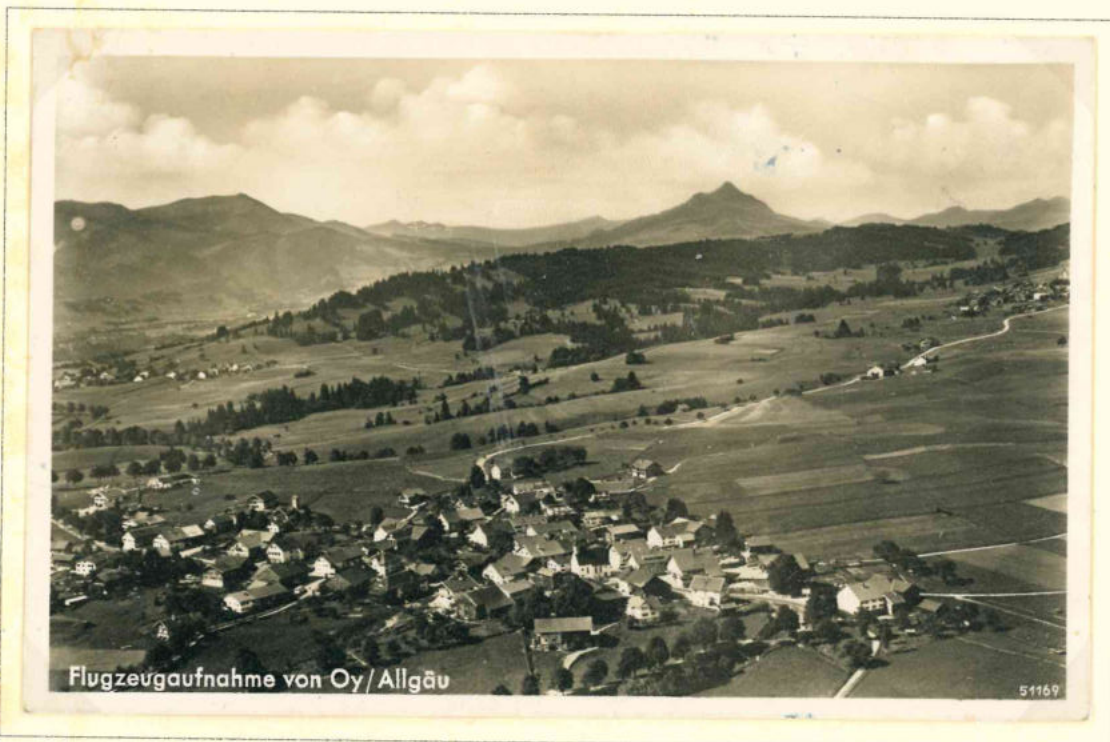



OY

Ansichtskarten von Schwarzenberg



Lithokarte ,gelaufen 1901



frühe Fotokarte Verlag A. Tanner, Nesselwang



OY

Ansichtskarten von Schwarzenberg



Schwarzenberg b. Oy

Verlag F. A. Marquart, Kempten - ca. 1920

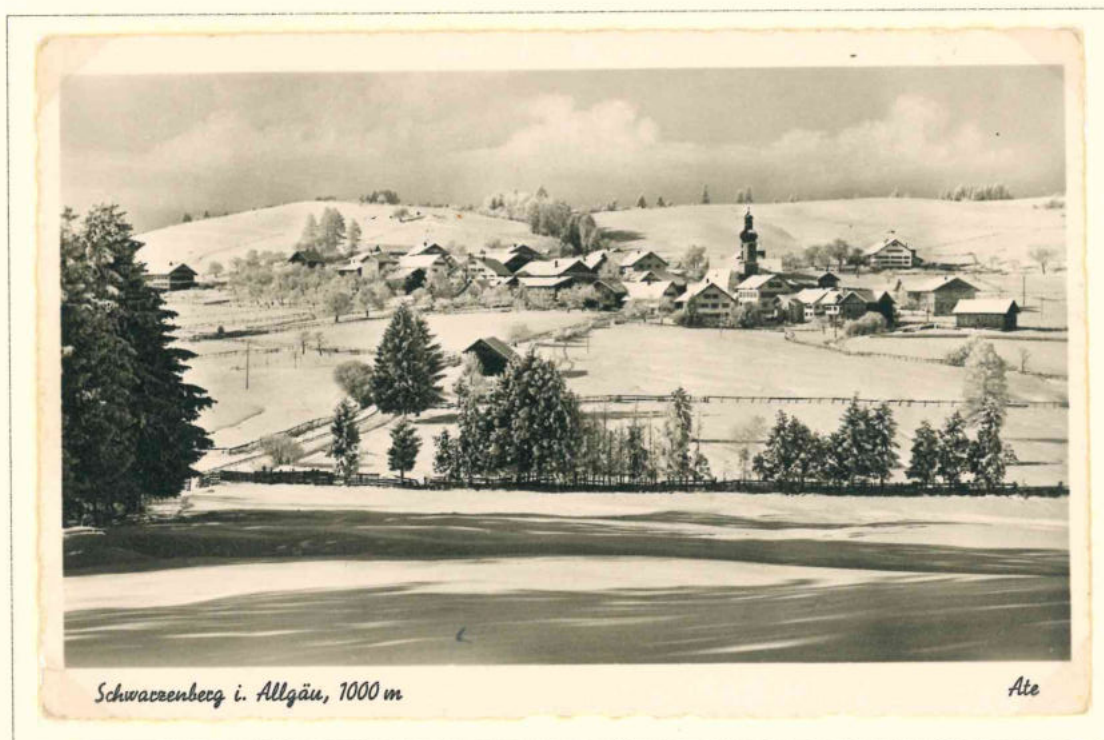

Schwarzenberg i. Allgäu, 1000 m

Ate

Verlag A. Tanner, Nesselwang, gel. 1962

Postgeschichte des Allgäus: Gemeinde Oy-Mittelberg



OY

Studio Tanner: Karten von Schwarzenberg und Maria Rain (ca. 1980-90)





OY

Ansichtskarten von Maria Rain



Verlag O. Walther, Meiningen (ca. 1938) - Studio Tanner (ca. 2000)





OY

Ansichtskarten von Bachtel



Foto A. Tanner, Nesselwang 1910 - ca. 1980

Ferienhof Lohmühle · Bachtel / Allgäu

Alpspitze Allgäuer Alpvieh Alpenrosenblüte



OY

Die Poststempel von Oy

Stempel-Nr., Stempeltyp und (belegte) Verwendungszeit



1) off. Mühlradstempel Nr. 157
1867 - 1869

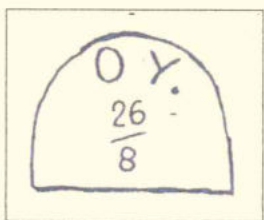

2) Halbkreisstempel Grotesk, Wi. 12a
1867 - (1880)



3) Einkreisstempel Typ. 25 b
(1891)

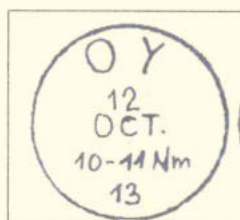

4) Einkreisstempel Typ 30 b
(1901 - 1925)



5) Reservestempel Typ 38 b
1906 u. (1930)



6) Stegstempel mit *** Typ 41 d
(1932)



7) Stegstempel ohne Sterne Typ 41 g
(1939 - 1957)



8) Zweikreisstegstempel mit (13 b) Typ 48 a (1959-62)

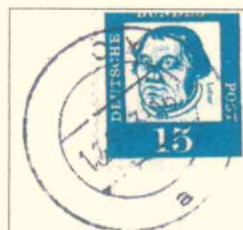

9) Zweikreisstegstempel (13b) aptiert Typ 49 a (1962/63)



10) Kreisstempel mit Stegbogen oben Typ 50 a: 8961



11) Kreisstempel mit Stegbogen oben: 8967 Typ 51 a (1983-93)

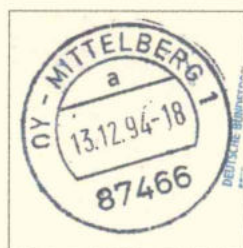

12) Kreisstempel mit Stegbogen oben: 87466 Typ 52 a (1993 - 98)



13) Kreisstempel mit Stegbogen oben ohne PA-Nr. 1 Typ 53 (1998 - heute)



Sonderstempel 1 1933-36



Sond.stp. 2 1937 - 40, 46



Sond.stp. 3 (1966 - 76)